

• GRUPOS 2025 •

Coreia do Sul e Japão

Saída 18/03/2025

Informações de Contato Viaje
Sem Stress

contato@viajesemstress.com

(18) 99823-7773



Uma jornada pela Coreia do Sul e Japão na temporada das cerejeiras Saída 18 de março de 2025



Roteiro completo

Dia 1 - 18 Mar - Ter - São Paulo

Apresentação no aeroporto Internacional de Guarulhos por volta das 21h, no balcão de check-in da cia Emirates e encontro com o guia coordenador da viagem.

Dia 2 - 19 Mar - Qua - São Paulo/Dubai

Embarque no voo Emirates 262, às 00h40, com destino a Dubai. Chegada em Dubai prevista às 22h35.

Dia 3 - 20 Mar - Qui - Dubai/Seul

Procedimento de conexão para embarque no voo Emirates 322, partindo às 03h30. Chegada prevista em Seul às 16h50. Recepção e traslado ao hotel. Hospedagem no Sotetsu Splaisir Hotel Myeongdong.

Dia 4 - 21 Mar - Sex - Seul

Café da manhã. Dia de passeio em Seul, capital da Coreia do Sul, considerada uma das cidades mais seguras do mundo. Aliando modernidade e tradição, seu crescimento econômico se desenvolve de forma inteligente e sustentável. É conhecida pela cultura K-Pop que é um dos mais importantes fenômenos midiáticos do mundo contemporâneo. Visita aos principais pontos turísticos incluindo: Deoksugung Palace Stone Wall Walkway, pitoresca trilha de pedestres; Cerimônia da troca de Guarda Real no Palácio Gyeongbok, o principal e o maior palácio entre os "Cinco Grandes Palácios" da Dinastia Joseon que reinou a Coreia entre 1392 e 1897; parada para foto em Cheonggye Stream, um riacho urbanizado que possui em suas margens um moderno espaço público de recreação e o maior parque horizontal urbano do planeta; e **Bukchon Hanok Village**, uma aldeia tradicional coreana preservada que transpira a atmosfera do período Joseon. Continuação até ao

Museu Nacional da Coreia. Construído em 2005, ele conta com uma fantástica coleção de artes e relíquias coreanas. Seria necessário um dia inteiro para visitar toda a coleção. Em seguida, continuação até o observatório da Torre N de Seul no monte Namsana para poder ter uma visão panorâmica de toda a cidade. **Almoço** incluído (sem bebidas). Retorno ao hotel e restante do dia livre. Hospedagem.

Dia 5 - 22 Mar - Sáb - Seul/Gyeongju/Busan

Café da manhã. Em horário adequado, traslado à estação para embarque em trem de alta velocidade KTX com destino à estação de Gyeongju. Chegada e traslado para a região do Lago Bomun, para **almoço** incluso (sem bebidas) em restaurante local. A seguir, visita ao Templo Bulguksa, uma obra de arte do apogeu do Reino de Silla (57 a.C a 935 d.C). e o Parque dos Túmulos com as tumbas reais. Continuação para Busan, famosa pelas belas praias, montanhas espetaculares e templos históricos. Chegada e visita ao Templo Haedong Yonggungsa que, situado na costa nordeste de Busan, oferece uma rara oportunidade de se ver um templo ao longo do litoral. Hospedagem em Busan no Asti Busan Hotel. As malas grandes serão guardadas no depósito do hotel em Seul. Separar em uma mala de mão troca de roupa para dois dias.

Dia 6 - 23 Mar - Dom - Busan/Seul

Café da manhã. Dia dedicado à realizar a visita desta cidade. Conheceremos a Aldeia Cultural Gambcheon, com suas casas pintadas em cores vivas, becos retorcidos como labirintos, murais pintados, lojas e cafés, o que lhe valeu o apelido de "Machu Picchu de Busan". Dirija-se ao Mercado Jagalchi para provar peixe fresco dos vendedores. **Almoço** incluído (sem bebidas). Visitaremos a Busan Tower Obser-



vatory, torre de onde se tem uma bela vista panorâmica da cidade, e o Sealife Busan Aquarium, aquário que abriga mais de 250 espécies diferentes de peixes, algas, répteis e anfíbios, incluindo grandes tubarões, tartarugas, cavalos-marinhos e muito mais, totalizando mais de 10.000 criaturas marinhas. Em horário adequado, traslado à estação para embarque em trem de alta velocidade KTX (2h30) com destino a Seul. Traslado e hospedagem no Sotetsu Splaisir Hotel Myeongdong.

Dia 7 - 24 Mar - Seg - Seul/Osaka

Café da manhã. Em horário apropriado traslado ao aeroporto de Seul para embarque com destino a Osaka. Chegada em Osaka e saída para visitar o Castelo de Osaka e o Bairro Dotombori. Localizado perto do canal, Dotombori é um bairro de entretenimento muito conhecido por pequenos bares e tabernas izakaya que recebem estudantes e trabalhadores para o happy hour. As ruas estreitas são iluminadas à noite por outdoors de néon e repletas de vendedores de rua que servem bolinhos de polvo frito (“takoyaki”). **Almoço** em um restaurante (incluso – sem bebidas). Traslado ao hotel e hospedagem no hotel Granvia Osaka.

Dia 8 - 25 Mar - Ter - Osaka/Nara/Fushimi Inari/Kyoto

Café da manhã. Sairemos com destino a Nara para conhecer o Templo Todaiji com sua enorme imagem de Buda e o parque dos Cervos Sagrados. **Almoço** em um restaurante (incluso – sem bebidas). Pela tarde saída até Kyoto e no caminho, visita ao Santuário Shintoísta de Fushimi Inari.



Traslado ao hotel em Kyoto e hospedagem no hotel Double-Tree by Hilton Kyoto Station.

Dia 9 - 26 Mar - Qua - Kyoto

Café da manhã. Visita da antiga capital Kyoto para conhecer o jardim do Templo Tenryuji, o Bosque de Bambú de Arashiyama, o Templo Kinkakuji (Pavilhão Dourado) e o Castelo de Nijo. **Almoço** em restaurante (incluso). Passaremos pelo bairro Gion, o bairro das gueixas de Kyoto, com essas anfitriãs em quimonos coloridos que podem ser vistas frequentemente na ponte de madeira Tatsumi Bridge ou entre os luxuosos restaurantes japoneses e butiques da Hanamikoji Street. Retorno ao hotel ao fim da tarde. Hospedagem.

Dia 10 - 27 Mar - Qui - Kyoto

Café da manhã. Dia livre. Sugerimos a visita opcional: **Visita à Himeji e Kobe**. Chegada ao Castelo de Himeji, um Patrimônio Mundial da Unesco e um dos castelos mais famosos e impressionantes do Japão. Passaremos algum tempo explorando as muitas torres, portões e características defensivas do castelo. Visitaremos também o Koko-en Garden, um belo jardim japonês tradicional com vários estilos diferentes de paisagismo japonês. Após esta visita, sairemos com destino a Kobe e conheceremos o Parque Meriken no porto de Kobe. O museu do sake japonês e por fim visitaremos o Instituto de Redução de Desastres e Renovação Humana onde mantêm-se um Memorial do Grande Terremoto de Hanshin-Awaji. A instituição mantêm



os quatro andares inferiores em dois edifícios, com o objetivo de transmitir as lições e experiências do desastre às gerações futuras.

Dia 11 - 28 Mar - Sex - Kyoto/Hiroshima/Miyajima/Kyoto

Café da manhã no hotel, encontro no lobby e traslado à estação de Kyoto. Saída de Kyoto para Hiroshima em trem-bala "Nozomi". Chegada em Hiroshima e início da visita da ilha de Miyajima para ver o Parque Memorial da Paz e seu museu, a Cúpula da Bomba Atômica e o Santuário Xintoísta de Itsukushima na Ilha de Miyajima famosa pelo portão "torii" no mar. **Almoço** em restaurante (incluso-sem bebidas). Ao final do dia, traslado à estação de Hiroshima. Partida de Hiroshima para Shin-Osaka no trem-bala "Nozomi". Chegada a Kyoto e traslado ao hotel. Hospedagem.

Dia 12 - 29 Mar - Sáb - Kyoto/Nagoya

Café da manhã. Saída para Nagoya no trem bala "Nozomi". Chegada a Nagoya e começo da visita do Museu de Tecnologia e Indústria da Toyota e do Castelo de Nagoya. **Almoço** em restaurante (incluso – sem bebidas). Após a visita tarde livre. Hospedagem no hotel Nikko Style Nagoya.

Dia 13 - 30 Mar - Dom - Nagoya/Odawara/Kawaguchiko/Hakone

Café da manhã. Saída de Nagoya para Odawara no trem-bala JR. Chegada em Odawara e traslado a Kawaguchiko para visita do Santuário Sintoísta Kitaguchi-hongu Fuji Sengen, que fica no início do caminho Yoshida que sobe ao Monte Fuji. Visitaremos também o Templo Chureito no parque Arakurayama, famoso por seus 398 degraus. **Almoço** em restaurante (incluso – sem bebidas). Traslado a Hakone e hospedagem no Hakone Highland Hotel.

Dia 14 - 31 Mar - Seg - Hakone/Tokyo

Café da manhã. Saída de Hakone com destino a Tokyo. Chegada e traslado ao hotel. Hospedagem a partir das 16h no hotel Grand Nikko Tokyo.



Dia 15 - 01 Abr - Ter - Tokyo

Café da manhã. Saída para visita da cidade de Tokyo para conhecer o Santuário Meiji, o bairro Shibuya, a Praça do Palácio Imperial, o antigo Mercado de Tsukiji e o bairro Ginza. **Almoço** em restaurante (incluso – sem bebidas).

Dia 16 - 02 Abr - Qua - Tokyo

Café da manhã. Dia livre. Sugerimos a visita opcional: **Visita opcional de Kamakura**. Sairemos para passeio de dia inteiro para conhecer o Grande Buda de Bronze, uma estátua monumental de aproximadamente 13,35m de altura e pesa cerca de 121 toneladas. Originalmente construída dentro de um salão, foi muitas vezes reconstruída, passando por grandes tempestades, tsunamis e terremotos, e permanece ao ar livre desde 1498. Seguiremos para o Templo Hase Kannon, a estátua principal de Kannon é uma das maiores estátuas de madeira do Japão, com altura de 9,18m. É feita em madeira de cânfora, com acabamento dourado. Possui 11 cabeças, cada uma representando uma fase diferente na busca pela iluminação. Visitaremos também o Santuário Shintoísta de Tsurugaoka Hachimangu, centro geográfico e cultural da cidade de Kamakura, que se desenvolveu em seu entorno. Nele realizam-se seus principais eventos culturais. Por fim passearemos pela rua Komachi, uma movimentada rua de comércio marcada pela modernidade no centro de uma cidade antiga, onde as butikues, a culinária gourmet e um ambiente atemporal se encontram.

Dia 17 - 03 Abr - Qui - Tokyo

Café da manhã. Dispomos dos apartamentos até 12h. Em horário apropriado, traslado ao aeroporto de Haneda (HND) para embarque de retorno ao Brasil.

Dia 18 - 04 Abr - Sex - Tokyo/Dubai/São Paulo

Embarque no voo Emirates 313 às 00h05 com destino a Dubai. Chegada em Dubai às 06h20 e conexão no voo Emirates 261 com saída prevista às 09h05. Chegada em São Paulo às 17h35. Fim dos nossos serviços.





Detalhes do pacote

Preço por pessoa em
apto duplo USD

9.985

+ taxas de aeroporto e
combustível: USD 615
Adicional single: USD 2.380

Inclui:

- Bilhete aérea São Paulo/Seul/Osaka/ Tokyo/São Paulo em classe econômica com franquias de 1 mala de 23kg.
- Hospedagem em hotéis de primeira categoria com café da manhã.
- Traslados com assistência em espanhol em Seul, Osaka e Tokyo.
- Guia brasileiro desde São Paulo.
- Visitas com guia local em espanhol.

Na Coreia: Seul incluindo o Deoksugung Palace Stone Wall Walkway, troca de Guarda Real no Palácio Gyeongbok, Cheonggye Stream, Bukchon Hanok Village, o Museu Nacional da Coreia e o observatório da Torre N de Seul. Lago Bomun, Templo Bulguksa e Templo Haedong Yonggungsa em Busan. Aldeia Cultural Gambcheon, Mercado Jagalchi, Busan Tower Observatory, Sealife Busan Aquarium.

No Japão: Osaka incluindo o Castelo e o bairro Dotombori; Nara incluindo o templo Todaiji, o parque dos Cervos Sagrados e o Santuário Shintoísta Fushi Inari; Kyoto incluindo os Bosques de Bambu de Arashiyama, Jardim do Templo Tenryuji, Templo Kinkakuji, Castelo Nijo-jo e o Bairro Gion; Hiroshima e

Miyajima com trem-bala Nozomi; Nagoya incluindo o Museu da Toyota e o Castelo; Kawaguchiko com trem-bala JR; Tokyo incluindo o Santuário de Meiji, o bairro Shibuya, a praça do Palácio Imperial, a parte exterior do antigo Mercado de Tsukiji e o bairro Ginza.

- 2 almoços na Coreia e 7 almoços no Japão (sem bebidas).
- Cartão de assistência* c/ cobertura assistência médica de US\$ 75.000.
- Seguro cancelamento p/ passageiros até 85 anos: US\$ 5.000.

** Maiores de 85 anos, favor consultar.*

Não inclui:

- Taxas de embarque.
- Voos domésticos dentro do Brasil.
- Bebidas nas refeições.
- Gorjetas a guias, motoristas e garçons.
- Despesas de maleteiros; despesas de caráter pessoal, como lavanderia documentação de viagem, telefonemas, frigobar etc.
- Taxas, impostos e afins.

Documentos de viagem:

- Passaporte com validade de 6 meses, a partir da data de volta.
- Necessário apresentação do visto eletrônico K-ETA para entrada na Coreia do Sul.



Hotéis Previstos

Seul

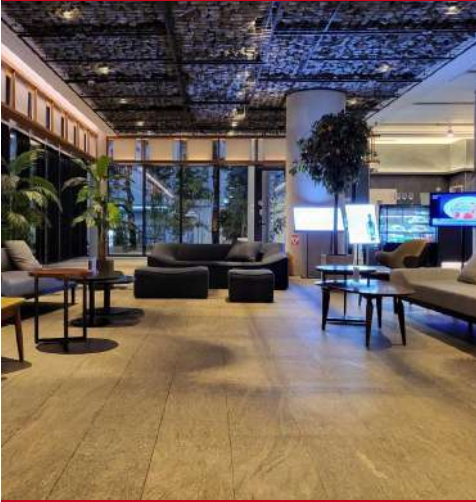

Sotetsu Splaisir Myeongdong

Busan



Asti Busan

Osaka

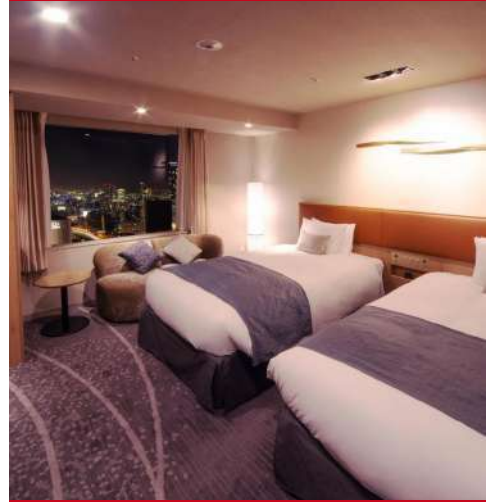

Granvia Osaka

Kyoto



Double Tree Kyoto Station

Nagoya



Nikko Style Nagoya

Hakone



Hakone Highland

Tokyo



Grand Nikko Tokyo

